GOBIERNO DE LA CIUDAD DE MÉXICO | SECRETARÍA DE ADMINISTRACIÓN Y FINANZAS

ALCANCE AL REGISTRO DE ESTRUCTURA ORGÁNICA

ALCALDÍA

XOCHIMILCO

UNIDAD ADMINISTRATIVA

DIRECCIÓN GENERAL DE ADMINISTRACIÓN

DICTAMEN

OPA-XOCH-12/160719

VIGENCIA

16 DE MARZO 2022

ORGANIGRAMA

3

ANEXO IV DEL OFICIO SAF/DGAPYDA/DEDYPO/0268/2022

FOLIO: XOCH/003/160322

TOTAL DE PLAZAS: 28

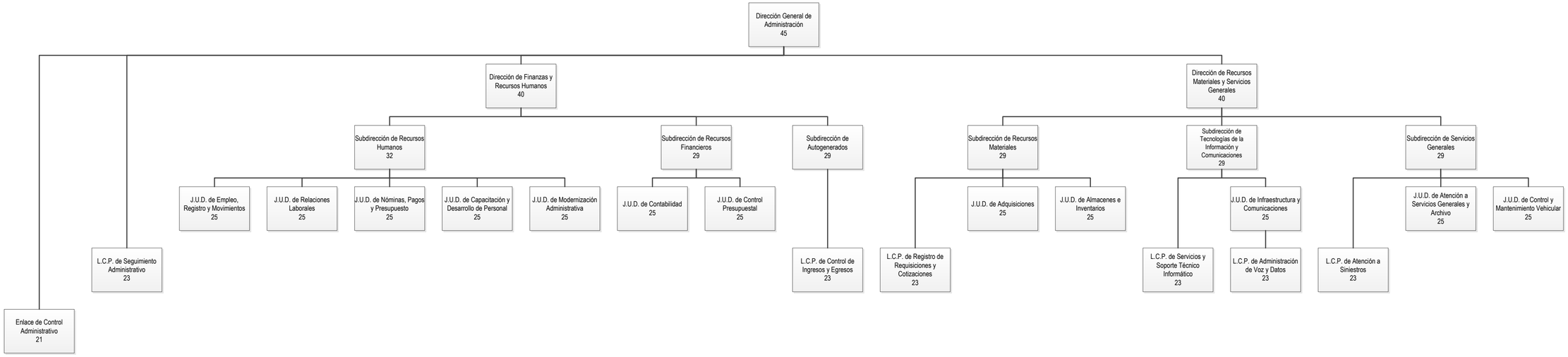

A T E N T A M E N T E
LIC. RAQUEL CHAMORRO DE LA ROSA
Directora Ejecutiva de Dictaminación y Procedimientos Organizacionales

Ojo6Ojo6Ojo6Ojo6OjoKL3Vzci9sb2NhbC9tdWxlMzcvZmlybWFlbGVjdHJvbmljYS9maWxlcy9l
RmlybWEvNjIyZmU4ZjFlNGIwY2M5MDAxMjc5MjNmX2NhZGVuYUZpcm1hZGEudHh0Ojo6Ojo6
Ojo6Ojo6CkuDcoPkpPv/BWiz7iWtp7Y63xdcVc2TAVsAA7v698ZLyjPP15XMzoYr050KlrWasRO
eqEb6UU+5odJ4V73g6sPfVzVG4ZI6EDZEGAgJQbzfmq6RLXxwRwJA6pAn+5xBjUlYBVXNzGhJ7Qp
V4XyjBk9EfSuxKCZu7xqJqZowDVIGEmtufX8+O5WLtgSAV0T2R1WT8uuC49q5h2tzmmTZkW1qDk
WCeNqHn9DVUJQ7d+HWW+TqcdnbfB+vlc8loUTEkj/k00szUWQ+JmVi8CFzh0ULCKO51CMEVBKq1PPbIsJ3Nw9IyT5Eu/sNLha6d01ZgFPQRY3GBOp+sGtYmpP0=

Se extiende el presente, con apoyo en lo determinado en el numeral SEGUNDO fracción I, del Octogésimo Segundo Aviso por el que se da a conocer el color del Semáforo Epidemiológico de la Ciudad de México, así como las Acciones de Protección a la Salud que deberán observarse derivado de la Emergencia Sanitaria por Covid-19, publicado en la Gaceta Oficial de la Ciudad de México el 4 de marzo de 2022, y los numerales PRIMERO y SEGUNDO de su similar publicado el 6 de abril de 2020, por el que se autoriza el uso de medios remotos tecnológicos de comunicación como medios oficiales.